

Hoja de datos de seguridad: **PROMALINA**®

Fecha de revisión: 08/2017

Versión: 1.0

1. Identificación del producto y del proveedor

PROMALINA®

Uso: Fitorregulador **Nº SENASA** 30.077

SUMMIT-AGRO ARGENTINA S.A.

Carlos Pellegrini 719, Piso 8 C1009ABO, Bs. As. - Argentina

Información sobre el producto: Tel: (011) 3750-6750-Fax (011) 3750-6750 Int. 115

2. Composición / Indicaciones de los componentes

Descripción química:

Componentes Principales:

SEIS BENCILADENINA 2 % + GIBERELINA 2%

Nombre químico: Bencil adenina: (N-fenilmetil) 1H-6-purinamina

Formula molecular del activo: C₁₂H₁₁N₅

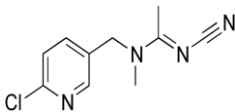

CAS number: 1214-39-7

OSHA PEL: No listado

ACGIH TLV: No listado

Otros límites recomendados: Ninguno

Nombre químico: Giberelina A4.

Formula molecular del activo: C₁₉H₂₄O₅

CAS number: 468-44-0

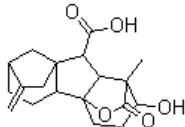

OSHA PEL: No listado

ACGIH TLV: No listado

Otros límites recomendados: Ninguno

Nombre químico: Giberelina A7.

Formula molecular del activo: C₁₉H₂₂O₅

CAS number: 510-75-8.

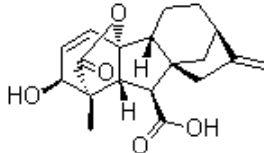

OSHA PEL: No listado

ACGIH TLV: No listado

Otros límites recomendados: Ninguno

3. Identificación de riesgos

Hasta el momento no se han observado casos.

4. Medidas de primeros auxilios

Tras inhalación:

Inmediatamente llevar a la persona a un lugar con aire fresco, ni provocar el vomito sin la presencia de personal medico.

Tras contacto con la piel:

Lavar con abundante agua y jabón.

Tras contacto con los ojos:

Lavar inmediatamente los ojos afectados con agua abundante durante al menos 5 minutos. Buscar ayuda médica si el paciente se siente mal.

Tras ingestión:

Consultar inmediatamente al medico el cual determinara los pasos a seguir. No administrar nada por vis, ni provocar el vomito sin la presencia de personal medico.

Indicaciones para el médico/ Tratamiento:

No tiene antídoto específico. Aplicar tratamiento sintomático.

5. Medidas para extinción de incendios

No Inflamable.

Medios de extinción adecuados:

Agua, espuma, químicos secos o dióxido de carbono.

Procedimientos Especiales para combatir el fuego:

Use equipo respiratorio autónomo y equipo de protección completo para extinguir el fuego. Remover los envases lejos del área de fuego de ser posible. Mantener los envases frescos con agua de aspersion de no ser posible lo anterior.

Peligros Inusuales de Fuego y Explosión:

Este producto es difícil de inflamarse y se mantiene estable en condiciones normales de manipulación y almacenamiento. Este producto puede emitir gases/humos nocivos e irritantes en combustión y calentamiento.

6. Medidas para controlar derrames o fugas accidentales

Medidas de protección para las personas:

Llevar ropa de protección personal. Ver Sección 8.

Método para la limpieza/recogida:

Cubra el producto con material absorbente (arena, tierra, aserrín) barrer y recoger con una pala el material impregnado y colocar en un recipiente, cerrarlo e identificarlo. Ventilar el area y lavar la zona del derrame después de recoger todo el material.

Obedecer todas las regulaciones locales, estatales o federales sobre salud, seguridad y protección medioambiental en el tratamiento de derrames.

Método de Eliminación de Residuos:

Disponer en un incinerador de químicos especialmente equipado para este fin.

Obedecer todas las regulaciones municipales, provinciales y nacionales sobre salud, seguridad y protección medioambiental en el tratamiento de desechos.

Envase contaminado:

Realizar técnica de triple lavado, verter el agua del lavado en la maquinaria de aplicación, y disponer del envase según las legislaciones locales correspondientes.

7. Manipulación y almacenamiento

Manipulación:

Utilizar equipo de protección adecuado (Ver Sección 8).
Evitar el contacto con los ojos, la piel y la ropa.
Usar solamente en lugares bien ventilados o con extractor de humos químicos.
Lavarse meticulosamente después de manipular el producto.
Mantener alejado del alcance de los niños.

Almacenamiento:

Almacenar en su envase original bien cerrado, en un lugar fresco, seco y bien ventilado.
Proteger de contacto directo con agua o humedad excesiva.

8. Control de exposición / Protección especial

Equipo de protección personal

Protección de las vías respiratorias:

Respirador aprobado NIOSH/MSHA.

Protección para las manos:

Guantes impermeables de nitrilo.

Protección de la vista:

Gafas protectoras.

Otro equipo de protección:

Ropa de protección adecuada que evite el contacto con el producto, botas de goma.

Ventilación:

Se recomienda contar con un equipo de ventilación general. Un sistema de escape local es deseable.

Otras recomendaciones:

En caso de contacto con el producto se recomienda lavarse los ojos y tomar un baño.
Lavarse las manos después de la manipulación.

9. Propiedades físicas y químicas

Estado físico: concentrado soluble

Color: ligeramente amarillo

Olor: característico a alcohol

Punto de inflamación: no Inflamable

Estabilidad: estable a 54°C

Densidad: 1,45 g/ml

pH: 3,7-4,1

Corrosividad: No corrosivo

10. Estabilidad y reactividad

Estabilidad: Estable bajo condiciones normales de uso.

Incompatibilidad (materiales a evitar):

Agentes oxidantes, ácidos fuertes y bases.

Productos peligrosos de la descomposición o Sub-productos:

Este producto puede emitir gases/humos nocivos e irritantes en combustión y calentamiento.

Polimerización peligrosa:

No presenta.

11. Información Toxicológica

Sustancia activa Benciladenina:

Toxicidad aguda:

DL50/oral/rata: 1690 mg/kg.

DL50/dermal/rata: > 2.000 mg/kg.

Sustancia activa Giberelina A4 Y A7:

DL 50 oral aguda: 5.000 mg/kg (rata).

DI 50 dermal aguda: >2000 mg/kg (rata).

Producto formulado:

DL 50 oral aguda: >5.050 mg/kg (rata).

DL 50 dermal aguda: >5050 mg/kg (rata).

CL 50 Inhalación aguda: >6,60 mg/l (rata).

Efectos locales:

Ligeramente sensibilizante cutáneo.

Mutagenicidad (datos de los ingredientes activos):

Test de Ames: negativo

Test de micronúcleos (ratón): negativo

Carcinogenicidad (datos de los ingredientes activos)

Negativo (ratón, rata)

12. Información Ecológica

Ecotoxicidad

Toxicidad Aguda para peces LC50 (Rainbow trout): > 21,4 mg/L (96 h)

Toxicidad Aguda para Abejas DL50: > 100 ug/abeja

Toxicidad Aguda para aves DL50 : > 1599 mg/k

13. Consideraciones sobre disposición final

Usar equipo de protección (Ver Sección 8).

Disponer en un incinerador de químicos especialmente equipado para este fin.

Obedecer todas las regulaciones locales, estatales o federales sobre salud, seguridad y protección medioambiental en el tratamiento de desechos.

14. Información sobre transporte

Producto clasificado como no peligroso.

15. Normas Vigentes

Normas locales aplicables:

- RESOL 350/99

Información Regulatoria

TSCA: No aplicable (pesticidas)

OSHA (químicos altamente peligrosos)

Este producto no contiene químicos altamente peligrosos.

SARA (sustancias extremadamente peligrosas)

Este producto no contiene sustancias extremadamente peligrosas.

CERLA (sustancias peligrosas)

Este producto no contiene sustancias peligrosas.



Tecnología japonesa líder

SUMMIT-AGRO ARGENTINA S.A.

Carlos Pellegrini 719, Piso 8 C1009ABO, Bs. As. - Argentina

Tel.: (011) 3750-6750 Fax (011) 3750-675 Int. 115

www.summitagro.com.ar/org@summit-agro.com.ar



16. Información Adicional

Los datos indicados corresponden a nuestros conocimientos actuales y no representan una garantía de las propiedades. El receptor de nuestro producto deberá observar, bajo su responsabilidad, las reglamentaciones y normativas correspondientes.

La información proporcionada en esta Hoja de Seguridad esta correcta según nuestro mejor conocimiento, información y creencia a la fecha de su publicación. La información dada está diseñada solamente como una guía para manipuleo, uso, procedimiento, almacenamiento, transporte, eliminación y disposición seguros y no debe ser considerado como garantía o especificación de calidad. La información se refiere sólo al material específico designado y puede no ser válido para el material utilizado en combinación con otros materiales o en otro proceso, a no ser el especificado en el texto.

EN CASO DE ACCIDENTE LLAMAR A ESTOS TELEFONOS LAS 24hs.	
TAS - Toxicología, Asesoramiento y Servicios. Tucumán 1544 (2000) Rosario	(0341) 424 – 2727 ó 0800-888-TOXI (8694)
Unidad Toxicológica del Hospital de Niños "Dr. Ricardo Gutiérrez" S. de Bustamante 1399 (1425) Buenos Aires	(011) 4962 - 6666 / 2247 Fax (011) 4962 - 3762
Centro Nacional de Intoxicaciones Policlínico "Prof. A. Posadas" Av. P. Illía y Marconi (1706) Buenos Aires	(011) 4654 - 6648 (011) 4658 - 7777 [0800-333-0160]
Brigada de Riesgos Especiales de Bomberos de la Policía Federal Argentina	(011) 4644 2792 / 5
Summit-Agro Argentina S.A. Carlos Pellegrini 719. Piso 8. CP (1009) CABA	(011) 3750 – 6750 Fax (011) 3750-6750 (int. 115)